

**INFORME DE SEGUIMIENTO DEL PLAN DE ACCIÓN 2014**  
**OFICINA ASESORA DE PLANEACIÓN**  
**CUARTO TRIMESTRE**

**Bogotá, D.C., Febrero 2015**

**INFORME DE SEGUIMIENTO DEL PLAN DE ACCIÓN 2014**  
**OFICINA ASESORA DE PLANEACIÓN**  
**CUARTO TRIMESTRE**

**Bogotá, D.C., Febrero 2015**

## INTRODUCCIÓN

El presente informe, tiene como finalidad, establecer el grado de avance de las actividades programadas por cada una de las áreas del Instituto Nacional de salud para el cuarto trimestre del 2014, así como el avance de ejecución presupuestal, en el caso que se cuente con recursos de inversión para realizarlas

Para el período a informar se realizaron los siguientes ajustes, solicitados y aprobados desde la oficina asesora de Planeación:

- Memorando 4000 - 25061 de la Dirección de Vigilancia y salud pública, en donde solicitan ajustes al plan de compras, plan de acción y proyecto de inversión



**Avenida Calle 26 No. 51-20, Bogotá, D.C., Colombia**

Conmutador: (1) 220 77 00 fax 220 7700 Ext. 1200 - 1291

e-mail: [Ins@ins.gov.co](mailto:Ins@ins.gov.co) - Página web: [www.ins.gov.co](http://www.ins.gov.co)

Línea gratuita nacional: 018000 113 400

## I. ASIGNACIÓN PRESUPUESTAL DEL INS VIGENCIA 2014

Para el año 2014 el Instituto Nacional de Salud tuvo una apropiación inicial de \$56.392.724.000, de los cuales \$30.562.260.000 son recursos de funcionamiento y \$25.830.464.000 son recursos de inversión, durante el año se incorporaron recursos de inversión por un total de 516.600.000, para un apropiación final de \$56.909.267.870 de los cuales se ejecutaron \$52.091.857.267.74 para un porcentaje general de ejecución de 92.46%

Gráfica: Presupuesto asignado INS 2014

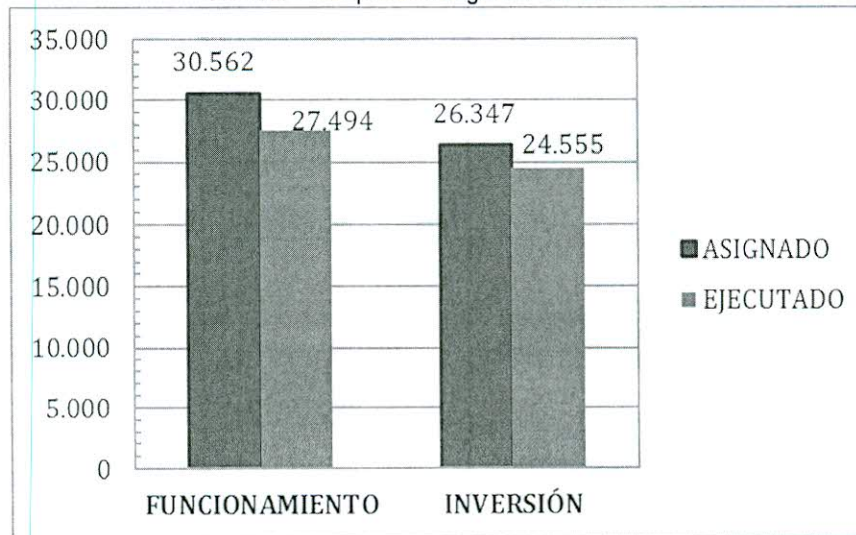

Fuente: Ley de Presupuesto para 2014

El presupuesto de Inversión asignado al INS para el año 2014, está distribuido en 10 proyectos de inversión, liderados por las Direcciones, la Secretaría General y la Oficina TIC'S, como responsables de su ejecución y desarrollo de actividades. Dichos proyectos de inversión están distribuidos de la siguiente manera:

Tabla: Porcentaje Participación de cada proyecto en el presupuesto de inversión

PROYECTO DE INVERSIÓN	NACION	PROPIOS	TOTAL	% participación
Investigación en Salud	1.665	636	2301	8,73
Nutrición	290	113	403	1,53
Producción de biológicos	1.324	800	2124	8,06
Renovación tecnológica de equipos de laboratorio	3.642		3642	13,82
Vigilancia y control	7.000	120	7120	27,02
Red nacional laboratorio	4.896	108	5004	18,99

