



# HEPATITIS B, C Y COINFECCION B-D

Periodo epidemiológico XII. Colombia 2021



**2672**

**No. de casos**

\*Nota aclaratoria: Los años 2020 y 2021 fueron años atípicos en la notificación del evento, porque se presentó menor asistencia por parte de los usuarios a los servicios de salud a causa del COVID 19, por ende, se capturaron menor número de casos.

¿Cómo se comporta el evento?

**Hepatitis B  
64,4 %**

**Hepatitis C  
25,4 %**

Comparado con la notificación del periodo XII 2020

Notificación de casos de Hepatitis B, C y coinfección B-D, periodo epidemiológico XII, Colombia 2018- 2021

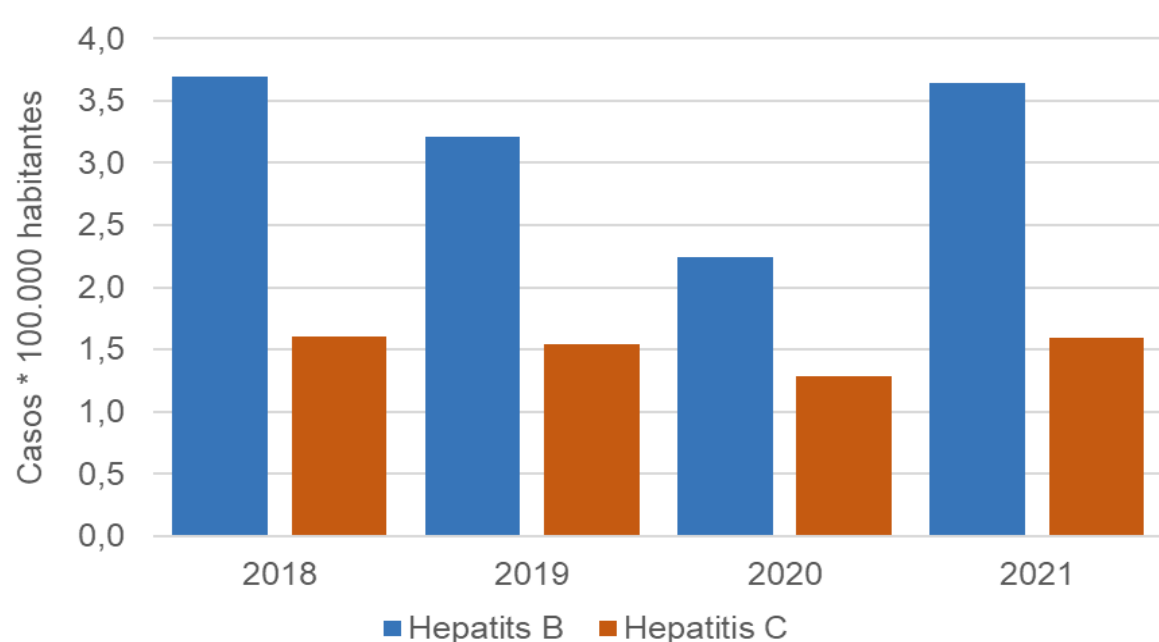

## Indicadores

## Comportamientos inusuales

Incidencia de hepatitis B  
\* 100.000 habitantes

**3,6**

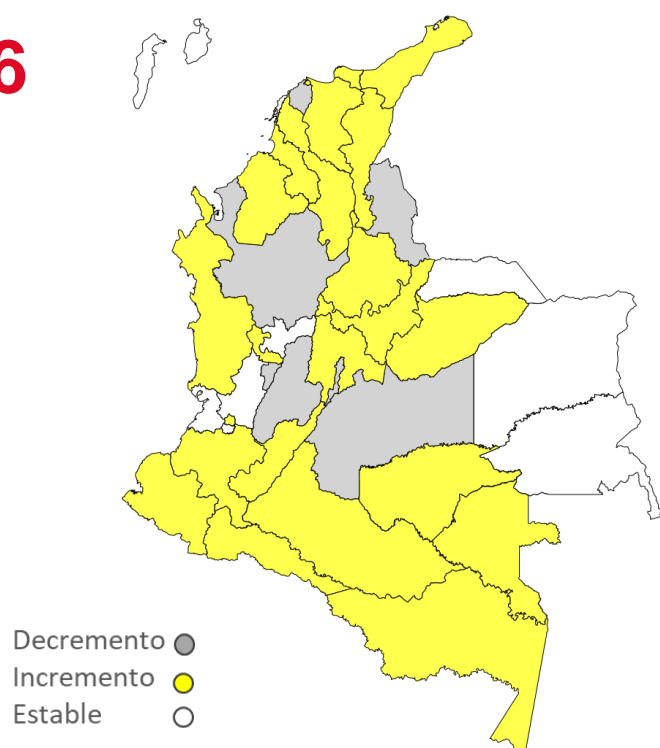

Incidencia de hepatitis C  
\* 100.000 habitantes

**1,6**

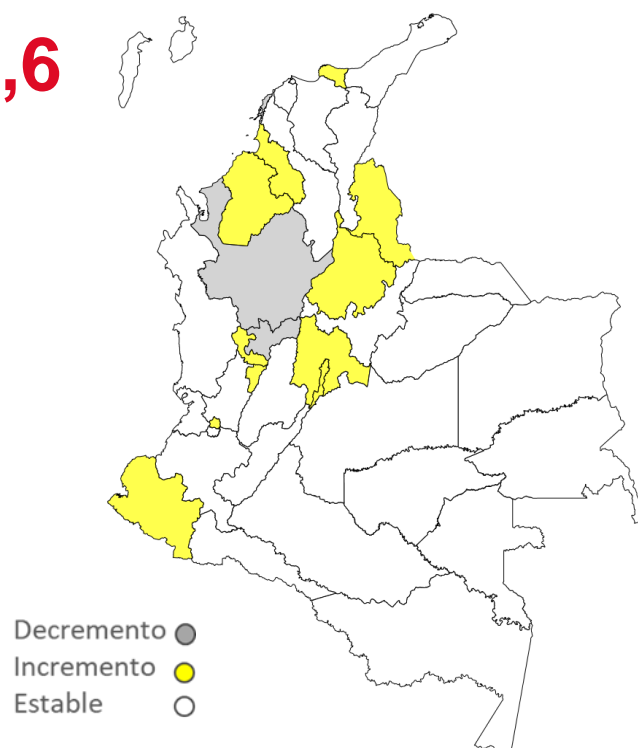

Comportamiento inusuales, Hepatitis B, C y coinfección B-D, periodo epidemiológico XII, Colombia, 2021

## Comportamiento variables de interés



Hombres

**55,5 %**

**5,8 casos por  
100.000 hombres**

**1455 casos**



Mujeres

**45,5%**

**4,7 casos por  
100.000 mujeres**

**1217 casos**



Gestantes

**18,1 %**

**484 casos**



Exterior

**0,7 %**

**20 casos**



Parenteral/percutánea

**11,8 %**

**316 casos**



Sexual

**72,0 %**

**1925 casos**



Madre - hijo

**1,1 %**

**30 casos**

Clasificación

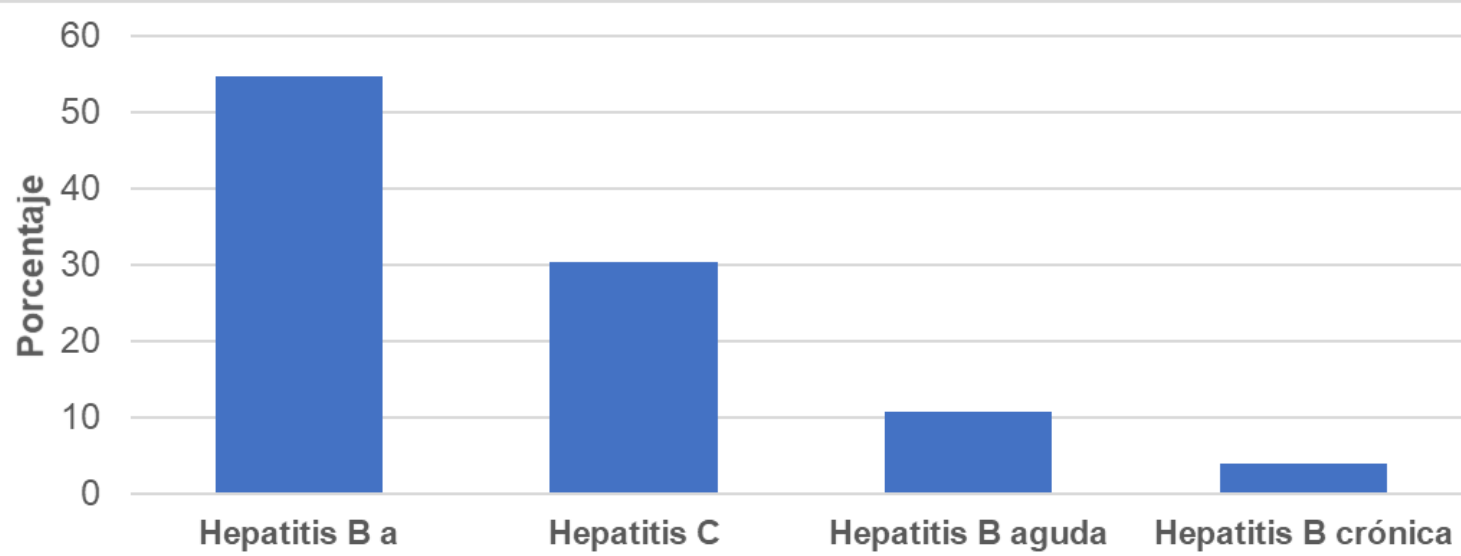

Fuente: Sivigila periodo epidemiológico XII, Instituto Nacional de Salud, Colombia, 2021

La información es notificada con periodicidad semanal por las entidades territoriales (ET) al Instituto Nacional de Salud (INS) a través del Sistema de vigilancia en salud pública (Sivigila). El número de casos puede variar después de que se realizan unidades de análisis en las ET para el ajuste y la clasificación de caso en cada evento.



Periodo epidemiológico XII. Colombia 2021



**280**

**No. de casos\***

\* Se incluyen casos de hepatitis B, C y coinfección B-D notificados en años anteriores

**Número de casos, según semana epidemiológica,  
Covid-19 y Hepatitis B, C, coinfección B-D, periodo  
epidemiológico XII, Colombia, 2021**

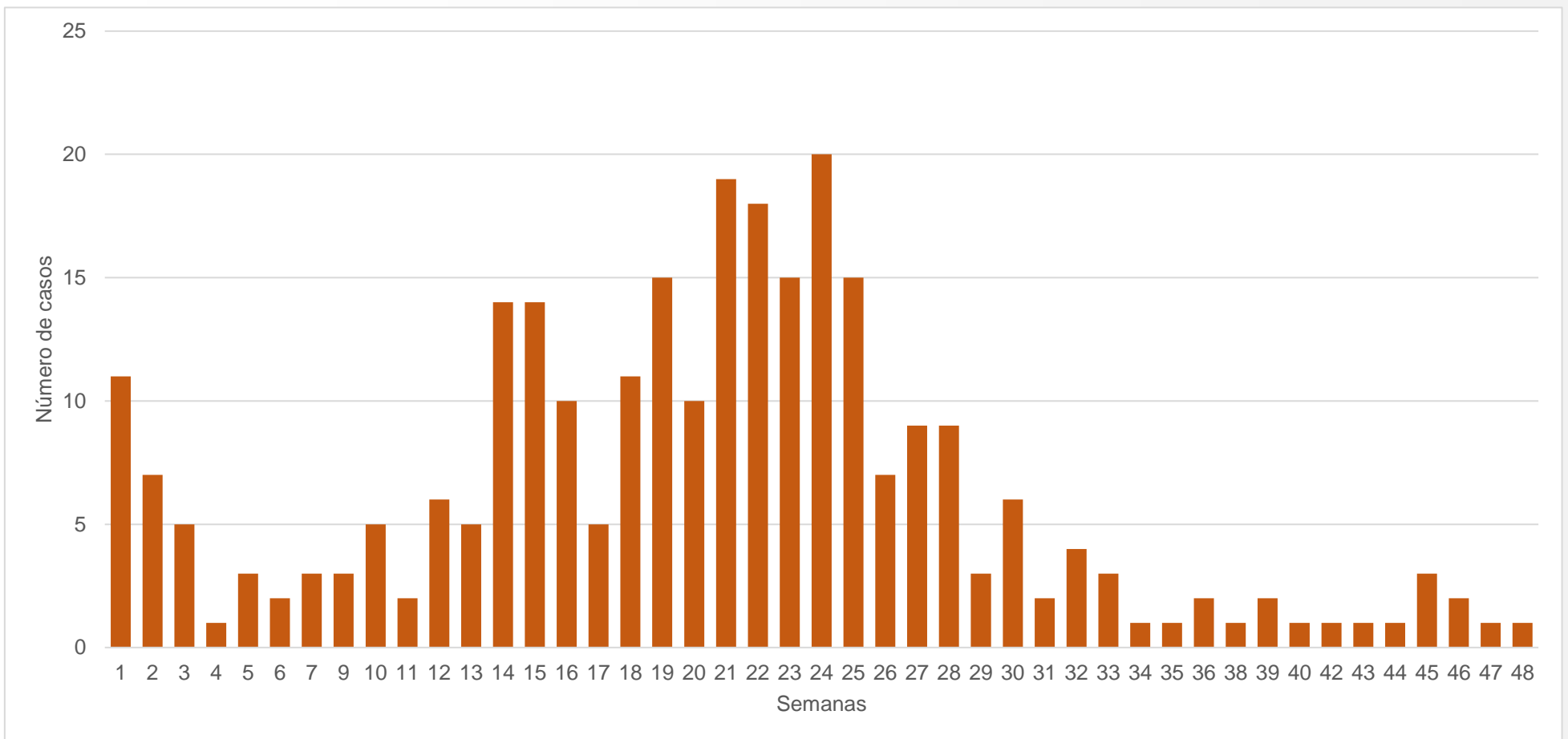

**Casos Covid-19 y Hepatitis B, C, coinfección B-D,  
periodo epidemiológico XII, Colombia, 2021**

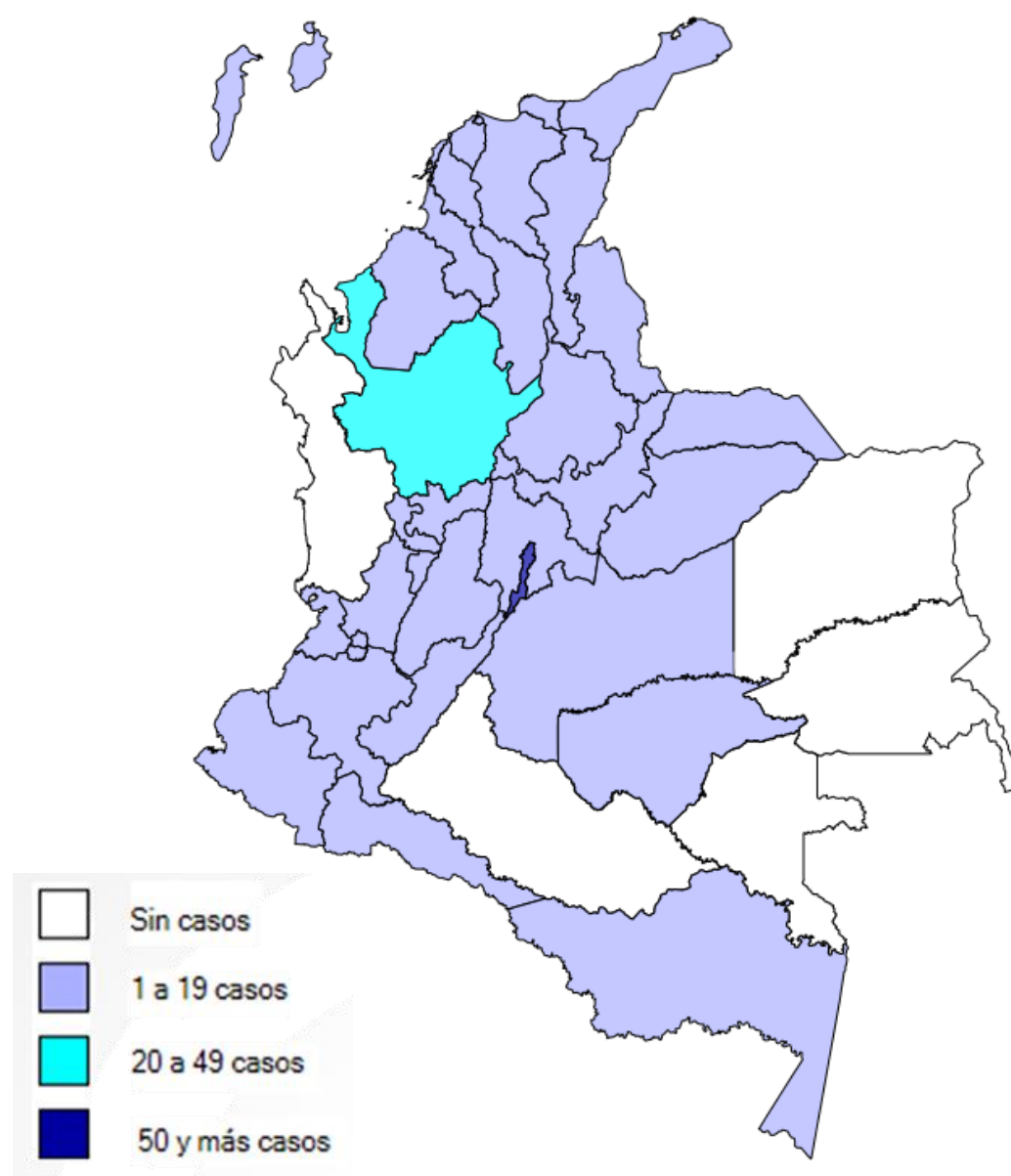

**Comportamiento variables de interés**



Hombres

**66,8 %**

**187 casos**

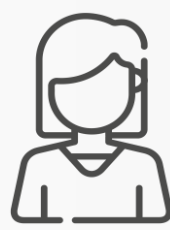

Mujeres

**33,2 %**

**93 casos**



Gestantes

**2,5 %**

**7 casos**

Fuente: Sivigila periodo epidemiológico XII, Instituto Nacional de Salud, Colombia, 2021

La información es notificada con periodicidad semanal por las entidades territoriales (ET) al Instituto Nacional de Salud (INS) a través del Sistema de vigilancia en salud pública (Sivigila). El número de casos puede variar después de que se realizan unidades de análisis en las ET para el ajuste y la clasificación de caso en cada evento.



# HEPATITIS B, C Y COINFECCION B-D

Periodo epidemiológico XII. Colombia 2021



2672

No. de casos

## Incidencia de hepatitis B y hepatitis C por entidad territorial de procedencia\*

Entidad territorial de procedencia	Hepatitis B			Hepatitis C	
	Casos	Habitantes	Incidencia Hepatitis B * 100.000 Habitantes	Casos	Incidencia Hepatitis C * 100.000 Habitantes
Amazonas	16	80464	19,9	1	1,2
Antioquia	268	6782584	4,0	133	2,0
Arauca	3	301270	1,0	0	0,0
Archipiélago de San Andrés	2	64672	3,1	0	0,0
Atlántico	27	1474057	1,8	16	1,1
Barranquilla	94	1297082	7,2	32	2,5
Bogotá, D.C.	187	7834167	2,4	278	3,5
Bolívar	33	1169135	2,8	2	0,2
Boyacá	14	1251675	1,1	7	0,6
Buenaventura	8	313508	2,6	0	0,0
Caldas	33	1027314	3,2	5	0,5
Cali	87	2264748	3,8	94	4,2
Caquetá	34	414841	8,2	0	0,0
Cartagena	36	1043926	3,4	3	0,3
Casanare	19	439238	4,3	0	0,0
Cauca	54	1504044	3,6	11	0,7
Cesar	66	1322466	5,0	0	0,0
Chocó	30	549225	5,5	1	0,2
Córdoba	61	1844076	3,3	5	0,3
Cundinamarca	72	3372221	2,1	35	1,0
Guainía	4	51450	7,8	0	0,0
Guaviare	26	88490	29,4	0	0,0
Huila	50	1131934	4,4	3	0,3
La Guajira	36	987781	3,6	3	0,3
Magdalena	42	902108	4,7	1	0,1
Meta	12	1072412	1,1	4	0,4
Nariño	97	1627386	6,0	7	0,4
Norte de Santander	94	1642746	5,7	20	1,2
Putumayo	75	364085	20,6	0	0,0
Quindío	24	562117	4,3	62	11,0
Risaralda	41	968626	4,2	35	3,6
Santa Marta	14	546979	2,6	6	1,1
Santander	71	2306455	3,1	14	0,6
Sucre	38	962457	3,9	4	0,4
Tolima	31	1343898	2,3	10	0,7
Valle del Cauca	33	1978496	1,7	18	0,9
Vaupés	8	46808	17,1	0	0,0
Vichada	2	114557	1,7	0	0,0
<b>Colombia</b>	<b>1.842</b>	<b>51.049.498</b>	<b>3,6</b>	<b>810</b>	<b>1,6</b>

\*\*Se excluyen los casos procedentes del exterior

### Ficha técnica

Con base en la información reportada al Sivigila del evento Hepatitis B, Hepatitis C y co-infección/supra-infección Hepatitis B-Delta, con corte hasta la semana epidemiológica 48 de 2021, se efectuó la estimación de la notificación de casos por 100.000 habitantes, la distribución porcentual de la clasificación, de algunas variables demográficas y de mecanismo de transmisión. Para el análisis de los comportamientos inusuales se utilizó como modelo de probabilidad la distribución de Poisson, que permite determinar cuáles son las entidades territoriales con aumento o disminución de casos, con significación estadística; para este cálculo se incluyó la notificación de cada entidad territorial por semana epidemiológica desde el año 2016 al 2020 y lo observado en 2021. Asimismo, se calculó la incidencia por entidad territorial de procedencia.

Se realizó control de calidad de la información. En el comportamiento del evento se tienen en cuenta los casos notificados al Sivigila, por entidad territorial de procedencia, que cumplen con definición de caso. El denominador de los indicadores se tomó de la proyección de población 2018 - 2050 del DANE.



Escanea el código QR desde tu celular para descargar el protocolo de vigilancia

**Luis Enrique Mayorga Mogollón**  
Correo electrónico: [lmayorga@ins.gov.co](mailto:lmayorga@ins.gov.co)  
Grupo Enfermedades Transmisibles  
Dirección de Vigilancia y Análisis del Riesgo  
en Salud Pública

**Instituto Nacional de Salud**  
Correo electrónico: [contactenos@ins.gov.co](mailto:contactenos@ins.gov.co)  
Teléfono: (1) 220 77 00 Ext.1403  
Bogotá, Colombia  
[www.ins.gov.co](http://www.ins.gov.co)  
Línea gratuita nacional: 01 8000 113 400