

Dirección de Redes en Salud Pública
Subdirección de Gestión de Calidad de Laboratorios de Salud Pública

INSTRUCTIVO INGRESO DE RESULTADOS PEEDQCH 2015-2016

PASOS A SEGUIR PARA INGRESAR RESULTADOS

IMPORTANTE: Antes de iniciar tenga en cuenta, en lo posible trabajar con el Navegador Google Chrome



Para los que usen Explorer se recomienda lo siguiente:



1. Abra el explorador y cuando cargue la página, Oprima la tecla Alt.
2. Cuando se Active la barra de herramientas de click en HERRAMIENTAS
3. Seleccione OPCIONES DE INTERNET

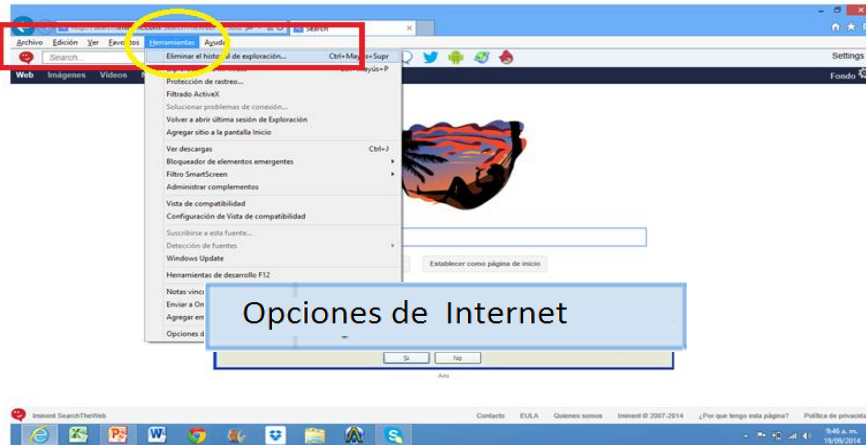

4. Privacidad
5. Desactivar el bloqueador de elementos emergentes
6. Aceptar

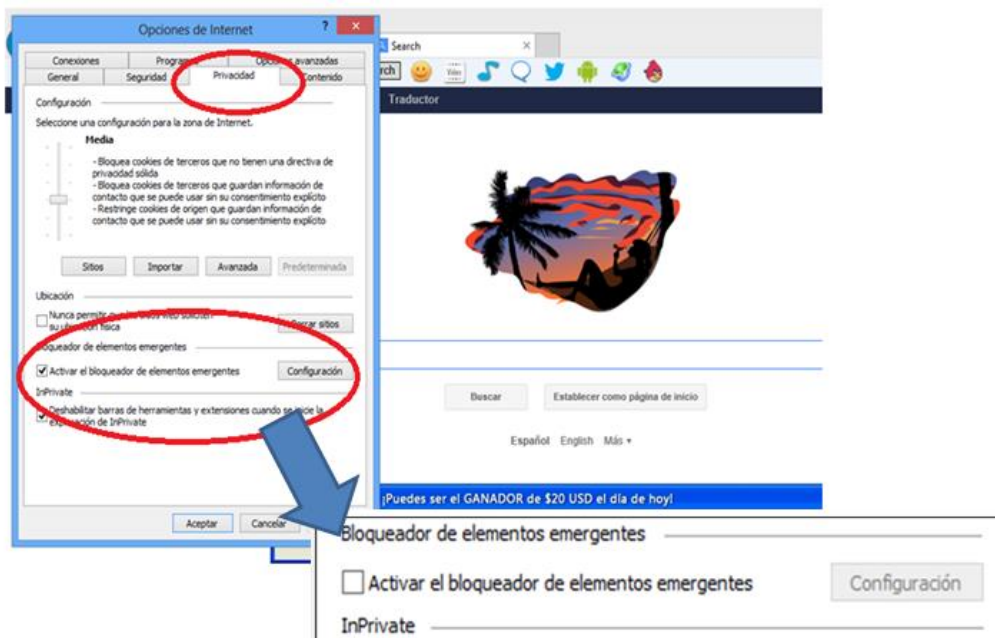



1. INGRESO A LA PLATAFORMA

www.ins.gov.co



1. Trámites y Servicios
2. Programas de Evaluación Externa del Desempeño

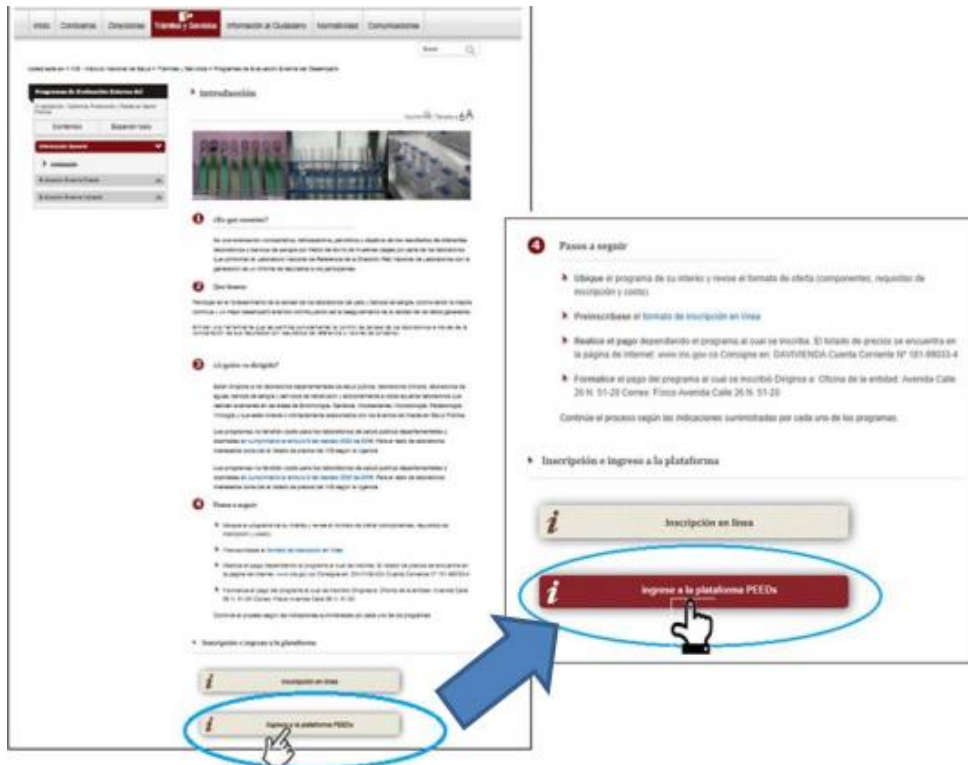

3. Ingrese su nuevo Usuario y Contraseña que le fueron asignados



4.

4. Allí encontrará la página principal de la Plataforma PEEDs e ingrese a Inscripción de Programas

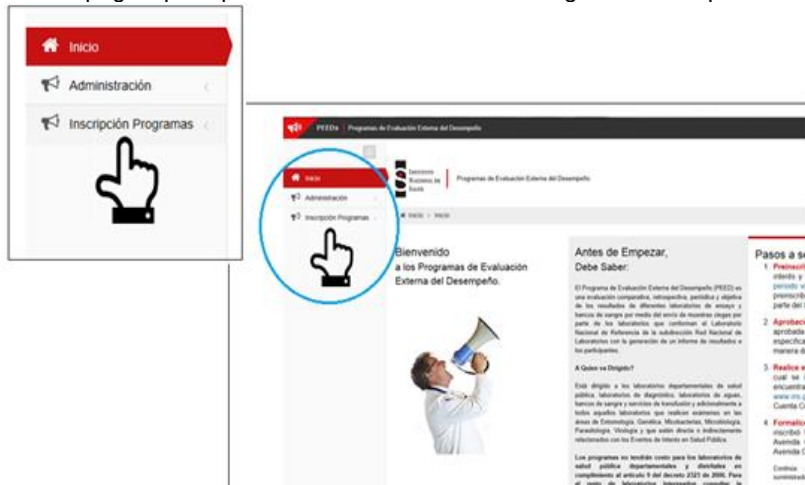

5. Ofertas por ciclos de Evaluación



2.CONFIGURE SU CONTRASEÑA

1. Cambiar password

Cambiar password

Inicio

Administración

Inscripción Programas

Con el propósito de promover un mejoramiento continuo de la calidad de los Laboratorios Clínicos, el Instituto Nacional de Salud, a través del Grupo de Genética Crónicas de la Red Nacional de Laboratorios lidera el Programa de Evaluación Externa del Desempeño PEEDQCH que actualmente incluye las áreas de: Química Clínica y Hematología. El Programa de Evaluación Externa, es una herramienta eficaz para determinar el desempeño de la fase analítica de los laboratorios clínicos participantes, incentivando la calidad técnica y analítica entre los laboratorios clínicos de la red pública y privada del país, promoviendo acciones correctivas y preventivas, ayudando a identificar los errores y acompañando a fortalecer la confiabilidad de los resultados emitidos por el laboratorio clínico.

PROGRAMA DE EVALUACIÓN EXTERNA DEL DESEMPEÑO EN QUÍMICA CLÍNICA Y HEMATOLOGÍA CICLO 2015-2016

INSTITUTO NACIONAL DE SALUD
PEEDQCH

Fecha de Inicio de Inscripciones: lunes, 01 de junio de 2015
Fecha límite de Inscripciones: viernes, 04 de septiembre de 2015
Fecha límite de pago: viernes, 04 de septiembre de 2015

Tarifa(s):
Inscrito: GENERAL \$ 1.093.000,00

Estado del Proceso: Activo

Resultados

Con el propósito de promover un mejoramiento continuo de la calidad de los Laboratorios Clínicos, el Instituto Nacional de Salud, a través del Grupo de Genética Crónicas de la Red Nacional de Laboratorios lidera el Programa de Evaluación Externa del Desempeño PEEDQCH que actualmente incluye las áreas de: Química Clínica y Hematología. El Programa de Evaluación Externa, es una herramienta eficaz para determinar el desempeño de la fase analítica de los laboratorios clínicos participantes, incentivando la calidad técnica y analítica entre los laboratorios clínicos de la red pública y privada del país, promoviendo acciones correctivas y preventivas, ayudando a identificar los errores y acompañando a fortalecer la confiabilidad de los resultados emitidos por el laboratorio clínico.

2. Ingrese la contraseña que le fue asignada que es **00000**
3. Cambiar la contraseña, Confirme la nueva Contraseña y Aceptar.

PEEDs | Programas de Evaluación Externa del Desempeño

Inicio

Administración

Inscripción Programas

Formulario Usuarios

Password Actual

Nuevo Password

Confirmacion Password

Aceptar Cancelar

3. INGRESO DE RESULTADOS

- 1 Haga clic sobre **Ingresar Resultados**

PEEDs | Programas de Evaluación Externa del Desempeño

Inicio

Administración

Inscripción Programas

1. Ofertas por ciclos de evaluación vigentes

Programas Activos **Química Clínica y Hematología**

PROGRAMA DE EVALUACIÓN EXTERNA DEL DESEMPEÑO EN QUÍMICA CLÍNICA Y HEMATOLOGÍA CICLO 2015 - 2016

Fecha de Inicio de Inscripciones: **Jueves, 01 de mayo de 2014**

Fecha límite de Inscripciones: **viernes, 12 de septiembre de 2014**

Fecha límite de pago: **viernes, 12 de septiembre de 2014**

Precio inscripción: \$ 1.045.000,00

Descargar Instructivo para diligenciar el formulario

Estado del Proceso: Activo

Ingresar Resultados

El Objetivo del PEEDQCH del INS "Valoración Morfológica", es evaluar el desempeño de los participantes al cuantificar las líneas celulares presentes en el campo microscópico y describir los rasgos morfológicos del componente celular que apliquen a cada caso clínico. No solo es la medición de discernimiento; también se propicia el intercambio de conocimiento con el fin que los profesionales del laboratorio realicen correlación clínico patológica, se documenten bibliográficamente, realicen revisión de atlas e intercambien material, conocimientos y experiencias interlaboratorios.

2. El sistema le permitirá visualizar los envíos pero solo hasta la fecha autorizada para ingresar resultados se habilitara el Icono para Ingreso de Resultados.

NOTA: Es importante tener en cuenta que la semana va de lunes a viernes hasta las 11:59 de la noche. Después de esta hora se deshabilita el Ingreso de Resultados por lo cual ya no podrá ingresar resultados.

PEEDs | Programas de Evaluación Externa del Desempeño

Inicio

Administración

Inscripción Programas

PROGRAMA DE EVALUACIÓN EXTERNA DEL DESEMPEÑO EN QUÍMICA CLÍNICA Y HEMATOLOGÍA CICLO 2015-2016

Envío Hematología H1

Fecha Recepción resultados desde el martes, 01 de diciembre de 2015 hasta el viernes, 04 de diciembre de 2015 hasta las 11:59 pm

Fecha Inicio visualización de calificaciones: **viernes, 18 de diciembre de 2015**

Ingresar Resultados

Envío Química Clínica S1

Fecha Recepción resultados desde el martes, 01 de diciembre de 2015 Hasta el viernes, 04 de diciembre de 2015 hasta las 11:59 pm

Fecha Inicio visualización de calificaciones: **viernes, 18 de diciembre de 2015**

3. Tenga en cuenta las fechas establecidas en el Cronograma

4. INGRESO DE RESULTADOS DE QUÍMICA CLÍNICA

1. Ingrese los analitos que procese en su laboratorio y seleccione el método utilizado.
(Las unidades ya se encuentran definidas)
2. Si olvida seleccionar el método, el sistema no le permitirá enviar los resultados.
- 3.

Evaluación Externa del Desempeño

Formulario Quimica Sanguinea PEEDQCH

Envío Quimica Clinica QE

Por favor ingrese en la casilla de resultado, cada uno de los resultados obtenidos por analito ingresando el método cualquier inquietud comuníquese al 2207700 ext 1256-1261 o al correo peedqch@ins.gov.co.

Analito	Unidad	Resultado	Método
Ácido Úrico	mg/dL	888	Seleccione
Albumina	g/dL		Fenol-Itro-tundico
Amlasa	UI/L		Método PAP
Bilirubina Directa	mg/dL		Química seca
Bilirubina Total	mg/dL		Raf. Espectrometría de masa de isótopos diluidos (EMID)
BUN	mg/dL		Rafiractancia
Calcio	mg/dL		Trender
CK Total	UI/L		Uricasa/Alantoina/Fotometría UV
Cloro	mEq/L		Uricasa/Peroxidasa/Fotometría vis
Colesterol HDL	mg/dL		Seleccione
Colesterol Total	mg/dL		Seleccione
Fosfatasa Acida	mg/dL		Seleccione

Evaluación Externa del Desempeño

Fosfatasa Acida	mg/dL	0000	P - nitrofenilfosfato DGKC - DEA
Fosfatasa Alcalina	UI/L	000000	β - nitrofenilfosfato 3PC - 4AP
Gamma - GT	UI/L	000000	γ-glutamyl-3-carboxy-4-nitroanilida Punto Final
Glucosa	mg/dL	000000	Química seca
GOT/ASAT	UI/L	000000	3PC con fosfato de piruvato, cinico UV
GPT/ALAT	UI/L		Seleccione
LDH	UI/L		Seleccione
Potasio	mEq/L		Seleccione
Proteína Total	g/dL		Seleccione
Prolactina	ng/mL		Seleccione
Sodio	mEq/L		
Triglicéridos	mg/dL		
Hierro	µg/dL		
PSA Total	ng/mL		
T3 Libre	ng/mL		
T3 Total	ng/mL		
T4 Libre	µg/dL		Seleccione
T3 Total	µg/dL		Seleccione
TSH	mIU/L		Seleccione
HCG	mIU/mL		Seleccione

Mensaje de página web

¿ Esta seguro de enviar el resultado, una vez enviado el resultado no podrá ser modificado

Aceptar Cancelar

Verifique la información ingresada, una vez enviado el resultado no podrá ser modificado

Enviar Cancelar



3. Después de enviar los resultados, tendrá la opción de imprimir su reporte el cual le servirá como evidencia para su archivo.

PEEDS | Programas de Evaluación Externa del Desempeño

Formulario Química Sanguínea PEEDQCH

Envío Química Clínica QE

Sus resultados ingresados son los siguientes:
 Fecha de registro de resultados: miércoles, 17 de septiembre de 2014, 04:35:55 p.m.
 cualquier inquietud comuníquese al 2207700 ext. 1256-1261 o al correo peedqch@ins.gov.co.

Análito	Unidad	Resultado	Método
Ácido Úrico	mg/dL	888	Fosfo-Itio-turndético
Albumina	g/dL	8888	Purpura de Bromocresol
Amilasa	U/L	8888	p-nitrofenil-a,D-maltoheptárido-benslideno
Bilirubina Directa	mg/dL	888888	DMSO Colorimétrico
Bilirubina Total	mg/dL	88888	DMSO Colorimétrico
BUN	mg/dL	88888	Química seca
Calcio	mg/dL	88888	Calcio Arsenato III Fotometría vis.
CK Total	U/L	88888	SEQC
Cloro	mEq/L	8888	Fotometría de llama sin estándar interno
Colesterol HDL	mg/dL	8888	Química seca
Colesterol Total	mg/dL	88888	Col. Lipasa/Oxidasa/POD/Fotometría vis.
Fosfatasa Ácida	mg/dL	8888	p - nitrofenilfosfato DGKC - DEA
Fosfatasa Alcalina	U/L	88888	p - nitrofenilfosfato IFCC - AMP
Gamma - GT	U/L	888888	l-glutamyl-3-carboxi-4-nitroanilida Punto Final
Glucosa	mg/dL	888888	Química seca
GOT/ASAT	U/L	88888	IFCC con fosfato de piridoxal, cinético UV
GPT/ALAT	U/L		Seleccione
LDH	U/L		Seleccione

Imprimir **Volver**

5. INGRESO RESULTADOS HEMATOLOGIA

1. Seleccione el caso clínico correspondiente.

2. Ingrese el dato de la Hemoglobina

Formulario Valoración morfológica y determinación de Hb

Valoración Morfológica L1

Ingrese el valor de Hemoglobina g/dl

Caracterización morfológica (Máximo cinco códigos)

Caracterización Morfológica
No data to display

Agregar Cuantificación Celular

Celularidad	Porcentaje (%)
No data to display	

Verifique la información ingresada, una vez enviado el resultado no podrá ser modificado

Enviar

Cancelar

- Para Caracterización Morfológica y Cuantificación celular debe ingresar, seleccionar y AGREGAR la característica o características relevantes y agregar uno por uno y al final ACEPTAR.

1 Caracterización Morfológica
según su criterio seleccione los códigos que aplican para la valoración morfológica del caso clínico (máximo cinco códigos)

E001 - Anisocitosis

2 Caracterización Morfológica
según su criterio seleccione los códigos que aplican para la valoración morfológica del caso clínico (máximo cinco códigos)

E001 - Anisocitosis

E002 - Microcitos
E003 - Macrocitosis
E004 - Megalocitos
E005 - Población dimorfa
E006 - Anisocromia
E007 - Hipocromicos
E008 - Hiperocromicos
E009 - Policromatofilia
E010 - Poliquitosis
E011 - Acanocitos
E012 - Anulocitos
E013 - Dianocitos
E014 - Dacrocitos
E015 - Drepanocitos
E016 - Elipocitos
E017 - Equinocitos
E018 - Esferocitos
E019 - Esquistocitos
E020 - Estomatocitos
E021 - Excentrocitos
E022 - Queratocitos
E023 - Ovalocitos
E024 - Cuerpos lactoides
E025 - Cristales de hemoglobina
E026 - Piropluocitos
E027 - Inclusiones Celulares
E028 - Anillos de Cabot

3 Caracterización Morfológica
según su criterio seleccione los códigos que aplican para la valoración morfológica del caso clínico (máximo cinco códigos)

E031 - Puntado basofilo

E009 - Policromatofilia	<input checked="" type="checkbox"/>
E012 - Anulocitos	<input checked="" type="checkbox"/>
E018 - Esferocitos	<input checked="" type="checkbox"/>
E026 - Piropluocitos	<input checked="" type="checkbox"/>
E031 - Puntado basofilo	<input checked="" type="checkbox"/>

4 Cuantificación celular
Cuantifique el componente celular

Celularidad

Porcentaje (%)

Verifique la info...

Cuantificación celular
Cuantifique el componente celular

Celularidad

Porcentaje (%)

Celula	Valor	
Neutrofilos	50	<input checked="" type="checkbox"/>
Linfocitos	25	<input checked="" type="checkbox"/>
Eosinofilos	3	<input checked="" type="checkbox"/>

NOTA: El recuento de plaquetas lo debe realizar en la cuantificación celular este se realiza en 10 campos microscópicos

Promediar el número de Plaquetas

Multiplicar por el factor

- **Sangre Capilar: Factor 20.000**
- **Sangre con EDTA: Factor 15.000**

Los extendidos de Sangre periférica se realizaron en Sangre con EDTA

4. Finalmente, verifique que la información sea correcta y ENVIAR
5. Luego de enviar la información podrá imprimir la pantalla de lo que usted ha reportado.

CANALES DE COMUNICACIÓN

Para mejorar la comunicación, solo se recibirá información a través de los canales oficiales disponibles en el instituto nacional de salud

Horario de Atención Lunes a Viernes 8:30 am a 4:30 pm

- Canal Virtual: peedqch@ins.gov.co
- Canal Telefónico: Bogotá Fijo 2207700
 - ✓ Ext 1261- 1256: Laboratorio de Crónicas - Asesorías técnicas, reporte de resultados
 - ✓ Ext 1219 : Subdirección Gestión de Calidad

Línea Gratuita Nacional 018000113400

Para la atención de peticiones, quejas, reclamos y consultas, los canales de comunicación son:

Canal Virtual: contactenos@ins.gov.co

- Canal Virtual:
 - ✓ contactenos@ins.gov.co
 - ✓ www.ins.gov.co - Link Información al Ciudadano /Sistema de Peticiones, Quejas y Reclamos
 - ✓ Chat Atención al Ciudadano - Link Información al Ciudadano de Atención al Ciudadano/chat
- Canal Telefónico:
 - ✓ Call Center 2207700 ext. 1703 – 1704
 - ✓ Línea Gratuita Nacional 018000113400
 - ✓ Fijo y Móvil marca 100 opción 1-7-1
- Gobierno en Línea Min TIC: Fijo 5953525 Opción 7
- Línea Gratuita Nacional 018000952525 Opción 7

Elaborado por: Subdirección de Gestión de Calidad de LSP